

Kluane National Park and Reserve Artist In Residence

Artiste en résidence au parc national et à la réserve de parc national Kluane

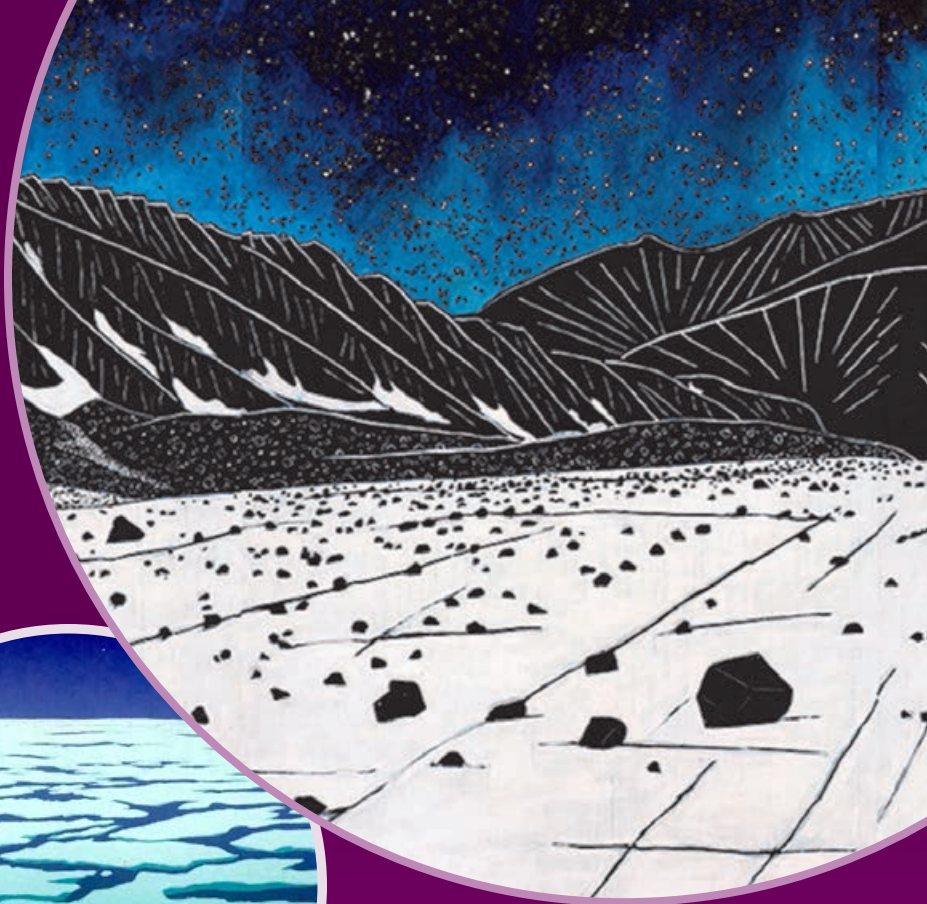

Christine is a Newfoundland-based painter and printmaker who sources her inspiration and imagery from the natural world. In 1998 she was one of the inaugural artists of the Gros Morne National Park Artist in Residence Programme. Her recent work focusses on glacial environments, both terrestrial and marine, and other environments at risk.

Christine Koch est peintre et graveuse. Établie à Terre-Neuve, elle puise son inspiration et son imagerie dans le monde naturel. En 1998, elle faisait partie des artistes qui ont inauguré le programme d'artistes en résidence du parc national du Gros Morne. Ses travaux récents portent sur les environnements glaciaires, autant terrestres que marins, et sur d'autres environnements à risque.

Christine Koch

Printmaker and Painter / Graveuse et peintre

ARTIST WORKSHOPS

Create a Night Sky - Northern Nights Festival

Saturday, September 16, 1:00 pm - 4:00 pm, *Māt'atāna Mān* - Kathleen Lake (Day-Use area): Create your own night sky and participate in an amazing Northern Nights collaborative art project. Drop-in until supplies last. Adults and Kids 6 years and older (Age 6 -12 require adult participation).

Art Booklet Workshop - Northern Nights Festival

Sunday, September 17, 11:00 am - 1:00 pm, *Māt'atāna Mān* - Kathleen Lake (Day-Use area): Create your own Kluane themed accordion folded booklet. Fill it with sketches, words, collages and more. Drop-in until supplies last. Adults and Kids 8 years and older (Age 8 -12 require adult participation).

Community Mural - Kluane Lake Research Station Open House

Friday, September 22, 5:00 pm - 7:00 pm, Kluane Lake Research Station: Come participate in a community art mural at the Kluane Lake Research Station Open House on *Lù'àn Mān* - Kluane Lake. Drop in until supplies last. Adults and Kids 6 years and older (Age 6 -12 require adult participation) Free community BBQ to follow (with registration).

ATELIERS D'ARTISTES

Créez un ciel nocturne - Festival du ciel étoilé

Le samedi 16 septembre, 13 h à 16 h, *Māt'atāna Mān* - lac Kathleen (Aire d'utilisation diurne) : Créez votre propre ciel nocturne et participez à un projet artistique collaboratif des Nuits nordiques. Entrée libre jusqu'à épuisement des stocks. Adultes et enfants de 6 ans en plus (ceux âgés de 6 à 12 ans doivent être accompagnés d'un adulte).

Atelier de création de livrets d'art - Festival du ciel étoilé

Le dimanche 16 septembre, 11 h à 13 h, *Māt'atāna Mān* - lac Kathleen (Aire d'utilisation diurne) : Créez votre propre livret plié en accordéon sur le thème de Kluane. Remplissez-le de croquis, de mots, de collages et bien plus encore. Entrée libre jusqu'à épuisement des stocks. Adultes et enfants de 8 ans et plus (ceux âgés entre 8 à 12 ans doivent être accompagnés d'un adulte).

Peinture murale communautaire - Station de recherche du lac Kluane, Journée portes ouvertes

Le vendredi 22 septembre, 11 h à 15 h, Station de recherche du lac Kluane : Participez à une peinture murale communautaire lors de la journée portes ouvertes de la station de recherche du lac Kluane au *Lù'àn Mān* - lac Kluane. Entrée libre jusqu'à épuisement des stocks. Adultes et enfants de 6 ans et plus (ceux âgés de 6 à 12 ans doivent être accompagnés d'un adulte). Un repas barbecue communautaire gratuit à suivre (inscription obligatoire).

For more program information

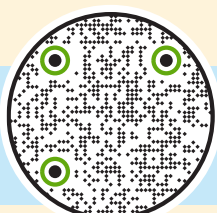

Pour en savoir plus sur le programme

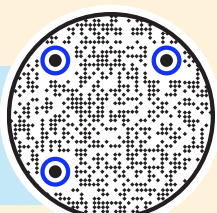

Parks Canada

Parcs Canada